

1

2

3

4

A

A

B

B

C

C

D

D

CABO TERRA COM 200mm ± 5mm DE COMPRIMENTO

FUSÍVEL

SAÍDA DE SINAL

CABO - VD/AM TERRA

ENTRADA DE SINAL

VISTA POR CIMA

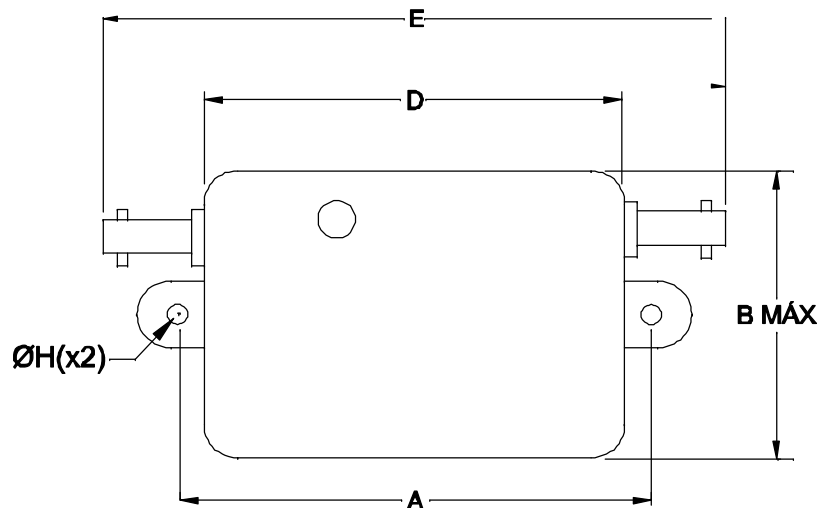

DIMENSÕES EM: [mm]

A	B	C	D	E	F
64.4±0.5	35.4±0.5	38.6±0.5	72.3±0.5	88.9±0.5	3.0±0.2

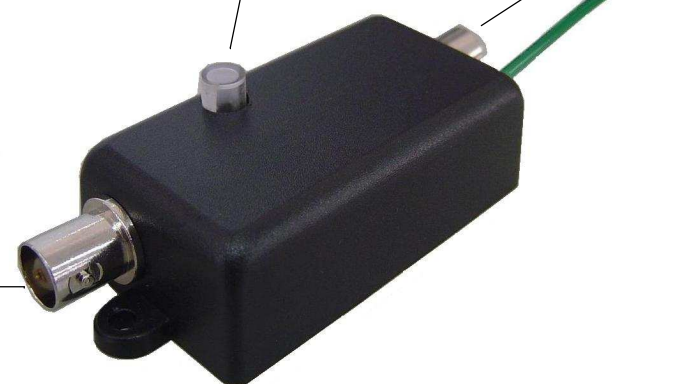

		DOC. Nº	108
DIAGRAMA DE LIGAÇÃO			
CLIENTE	TECNOTRAFO		COOKGO 135.785.01
DESCRIÇÃO	PROTETOR DE LINHA		PLACA B-491 EMISSÃO 03
DATA: 04/05/09	AUTOR: THIAGO	CONFERIDO:	
REV. 0			

CAIXA PB-064/3

1

2

3

4